

## Come scaricare app per Indonesia PeduliLindungi



**ATTENZIONE QUESTA APPLICAZIONE VA SCARICATA ed eHAC VA COMPILATO CON TUTTI I DATI DEL VIAGGIO PRIMA DELLA PARTENZA DALL'ITALIA.**

- 1- vai su Play store cerca **aplikasi PeduliLindungi** - scarica e salva nello schermo del cellulare
- 2- registrati come da immagini sotto

MULAI = COMINCIARE

DAFTAR = MENU

ALAMAT E-MAIL = REGISTRATI CON INDIRIZZO E-MAIL

NAMA LENGKAP = INSERISCI IL TUO NOME E COGNOME

MASUKAN EMAIL ANDA = INSERISCI LA TUA EMAIL

METTI LA SPUNTA SU: SAYA MENERIMA SEGALA INI = ACCETTI TUTTO

PASSA A REGISTRARTI ANCHE CON NUMERO DI TELEFONO

A NOMOR TELEPON = REGISTRATI CON NUMERO DI TELEFONO

NAMA LENGKAP = INSERISCI IL TUO NOME E COGNOME

METTI IL TUO PREFISSO E NUMERO DI CELLULARE

METTI LA SPUNTA SU: SAYA MENERIMA SEGALA INI = ACCETTI TUTTO

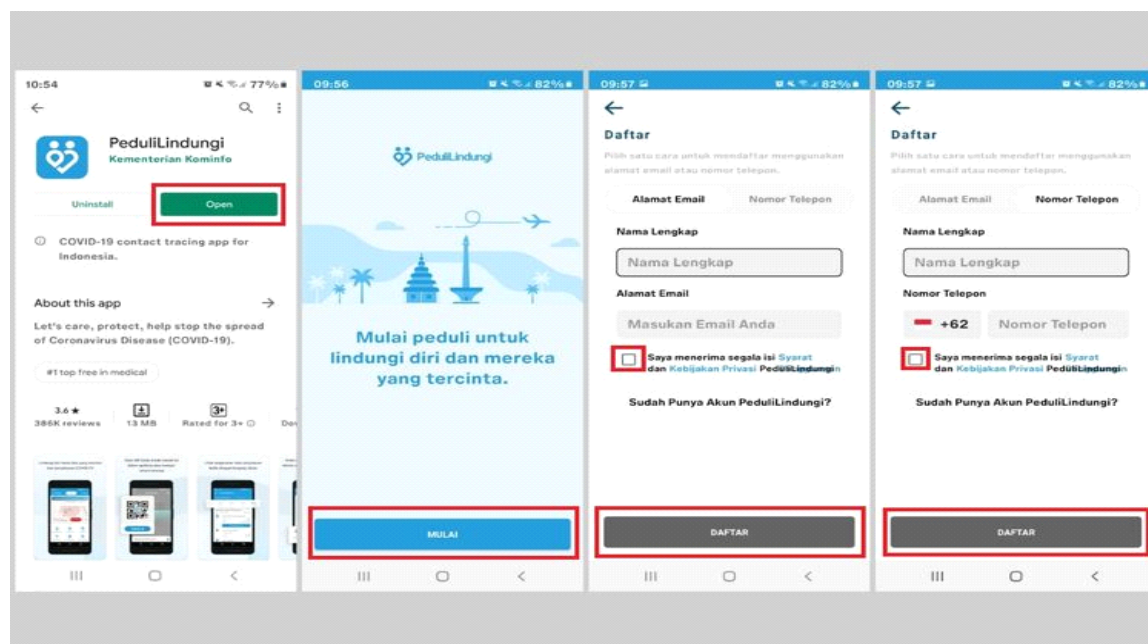

DOVREBBE ARRIVARE EMAIL O SMS DI CONFERMA REGISTRAZIONE

ACCETTA

## **Ecco i passaggi su come compilare eHAC tramite l'app PeduliLindungi:**

1. Apri l'applicazione PeduliLindungi e accedi al tuo account PeduliLindungi. Non dimenticare di abilitare la funzione "Posizione" sul tuo cellulare.
2. Fai clic su "Scheda elettronica di allerta sanitaria (e-HAC)" dell'applicazione PeduliLindungi.  
( ICONA VERDE EHAC )
3. Scegli "Crea e-HAC". ICONA VERDE Buat e-HAC ( ELETRONIC HEALTH ALERT CARD )
4. Viene visualizzato un menu pembuatan EHAC. Scegli "Domestik e-HAC" se viaggi in Indonesia o **scegli "INTERNASIONAL" se stai Viaggiando in Indonesia dall'estero.**

**scegli DENGAN PESAWAT TERBANG**

**SPUNTA WARGA NEGARA ASING = CITTADINO STRANIERO**

**NAMA LENGKAP SESUAI PASPOR = METTI IL NOME COME HAI NEL PASSAPORTO**

**ALAMAT EMAIL = METTI TUA EMAIL**

**NOMOR PASPOR = METTI NUMERO PASSAPORTO**

ECC ....

5. Completa i tuoi dati personali nel modulo di registrazione, inclusi nazionalità, numero di identità, nome completo, sesso, data di nascita e scopo del viaggio (assicurati che i dati inseriti siano corretti, per avere un viaggio di verifica del check-in più agevole in aeroporto) . Salva e seleziona "Avanti".
6. Inserisci correttamente i dati di viaggio, inclusa la città di origine, la città di destinazione, l'indirizzo di destinazione (puoi inserire l'indirizzo dell'hotel o dell'alloggio in cui ti trovi), nonché i dettagli del trasporto insieme al nome della compagnia aerea, il numero del volo, numero del posto, data e ora di partenza e di arrivo. Fare clic su "Avanti".
7. Compila il modulo di dichiarazione sanitaria in merito alle tue condizioni di salute.
8. Conferma tutti i tuoi dati e la tessera elettronica di allerta sanitaria (eHAC) è stata creata con successo.

**SALVA QR CODE CHE PRESENTERAI IN ARRIVO ALL'AEROPORTO A BALI**